

Obec Větrní dle § 39 zák. 128/2000 Sb. na vědomí:

Záměr obce prodat, směnit nebo darovat nemovitý majetek, pronajmout jej nebo poskytnout jako výpůjčku obec zveřejní po dobu nejméně 15 dnů před rozhodnutím v příslušném orgánu obce vyvěšením na úřední desce obecního úřadu, aby se k němu mohli zájemci vyjádřit a předložit své nabídky

1. Věc: Záměr pronájmu nebytového prostoru v budově bez čp./če objekt občanské vybavenosti o výměře cca **90 m<sup>2</sup>** jež je součástí stpč. **424**, vedeno jako zastavěná plocha a nádvoří, v k.ú. Větrní obec Větrní, LV 10001.

Uvedený nebytový prostor bude sloužit podnikání, a to za účelem umístění energetického zařízení určeného pro kombinovanou výrobu elektřiny a tepelné energie – kogenerační jednotky o instalovaném výkonu cca 600 kW<sub>e</sub> a cca 650 kW<sub>t</sub> včetně jejího příslušenství, jímž se rozumí zejména spalínový výměník, tlumič výfuku, rozvaděče NN, vzduchotechnika, propojovací potrubí, spalínovod, přípojka plynu apod.

Daniela Vlášková  
ref. výstavby  
MĚSTO VĚTRNÍ  
NA ŽOFÍNĚ 191  
382 11 VĚTRNÍ  
IČ: 00246182 (4)

Dne 2. 9. 2020 bylo zveřejněno i na elektronické desce obce Větrní.

Vyvěšeno: 2. 9. 2020

Sejmuto:

Daniela Vlášková  
ref. výstavby  
MĚSTO VĚTRNÍ  
NA ŽOFÍNĚ 191  
382 11 VĚTRNÍ  
IČ: 00246182 (4)

STÁVAJÍCÍ OBJEKT PRO INSTALACI KGJ JEDNOTKY

OSTATNIA OKOLNÍ STAVBNÍ OBJEKTY

VEGETAČNÍ PLOCHY

ZPEVNĚNÉ CESTY

STÁVAJÍCÍ VZROSTLÁ ZELEN

STÁVAJÍCÍ VEDENÍ STL + OP 1,0mm

STÁVAJÍCÍ VEDENÍ NN + OP 1,0mm

STÁVAJÍCÍ VEDENÍ VODOVODU + OP 1,5mm

STÁVAJÍCÍ VEDENÍ KANALIZACE + OP 1,5mm

STÁVAJÍCÍ VEDENÍ TEPLOVODU

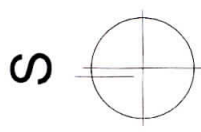

-VEŠKERÉ ROZMĚRY TŘEBA OVĚŘIT PŘÍMO NA STAVBĚ  
-POKUD JE SHLEDÁNA ODCHYLKA MEZI SKUTEČNOSTÍ A PROJEKTEM, JE NUTNÉ NEPRODLENĚ KONTAKTOVAT  
PROJEKTANTA, V OPACNĚM PŘÍPADE PROJEKTANT NENESE ZODPOVĚDNOST ZA VZNIKLE CHYBY A JINÉ  
SKUTEČNOSTI  
- ZDROJ: IKATASTR.CZ

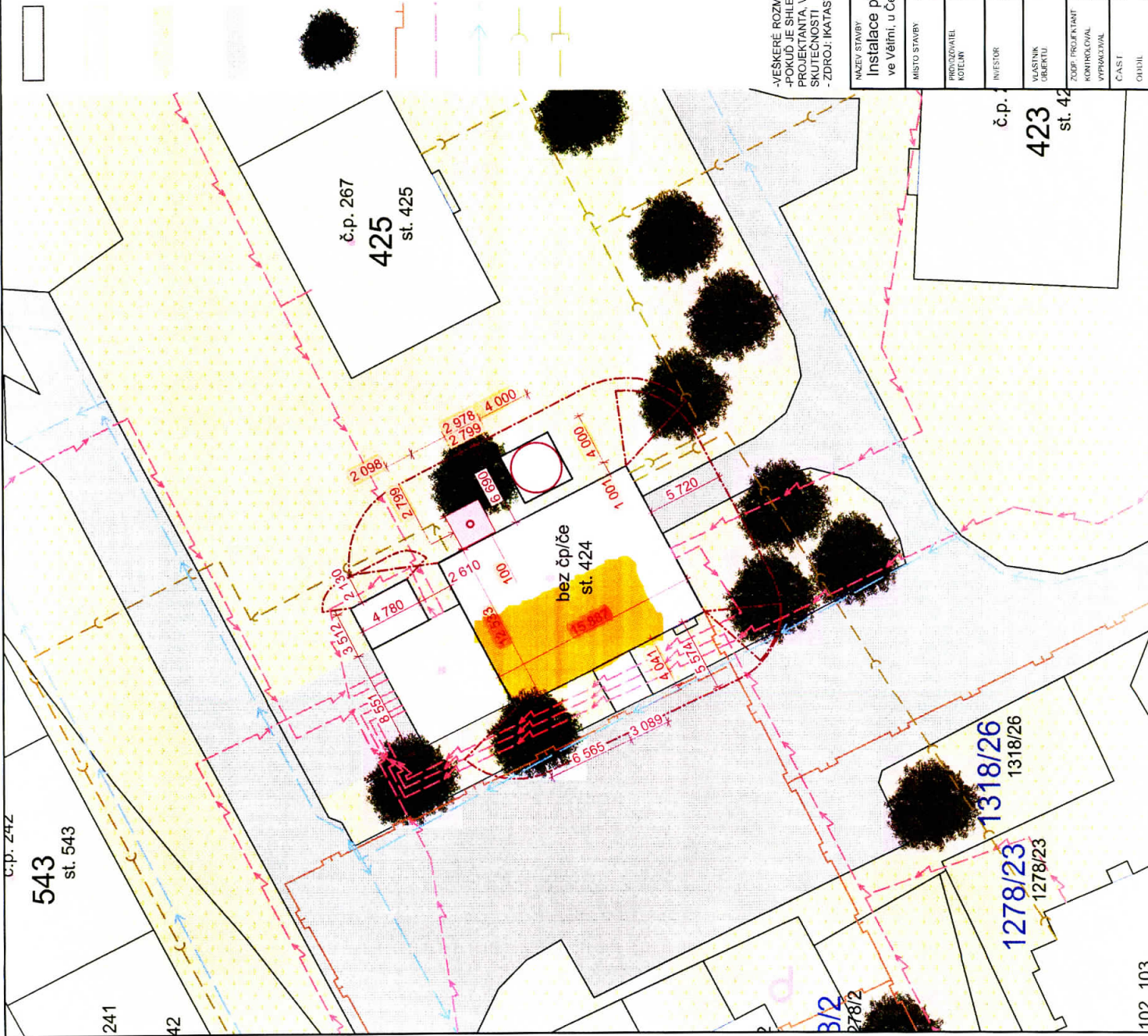

<b>DLABAJA</b> PRACOVATEL P.Ř. Jirabkova 768 Mladá Boleslav IČ: 016 46 511		<b>CHIP</b> engineering Vokáčova 2438/26 160 00 Praha 6 IČ: 047 00 511	
<b>Instalace plynové kogenerační jednotky 600kW</b> ve Větrní, u Českého Krumlova, K02 - Urbal		PŘÍKAZNÍK 1010-50-2020	PŘÍKAZNÍK 1010-50-2020
MÍSTO STAVBY Jihočeský kraj, k.ú. Větrní 781231, Urbal parc. č. st. 424		DATUM 3/2020	MĚŘITVO M = 1 : 300
PROJEKTOVATEL Ing. ALEŠ DLABAJA - Plesševc		STAVBA 1010-50-2020	
INVESTOR E.ON Energie, a.s. F. A. Gerstnera 2151/6, 370 01 České Budějovice		STAVBA 1010-50-2020	
MĚSTSKÝ ÚŘAD Město Větrní Na Zolíně 191, 38211 Větrní		STAVBA 1010-50-2020	
ZODP. PROJEKTANT ING. ALEŠ DLABAJA, ČKAIT: 14 000 44		STAVBA 1010-50-2020	
KONTROLOVAL ING. ADAM DLABAJA		STAVBA 1010-50-2020	
Č. A. S. T. C - SITUAČNÍ VÝKRESY		STAVBA 1010-50-2020	
OBRÁZK. C.3 - SITUAČNÍ VÝKRES KOORDINAČNÍ		STAVBA 1010-50-2020	